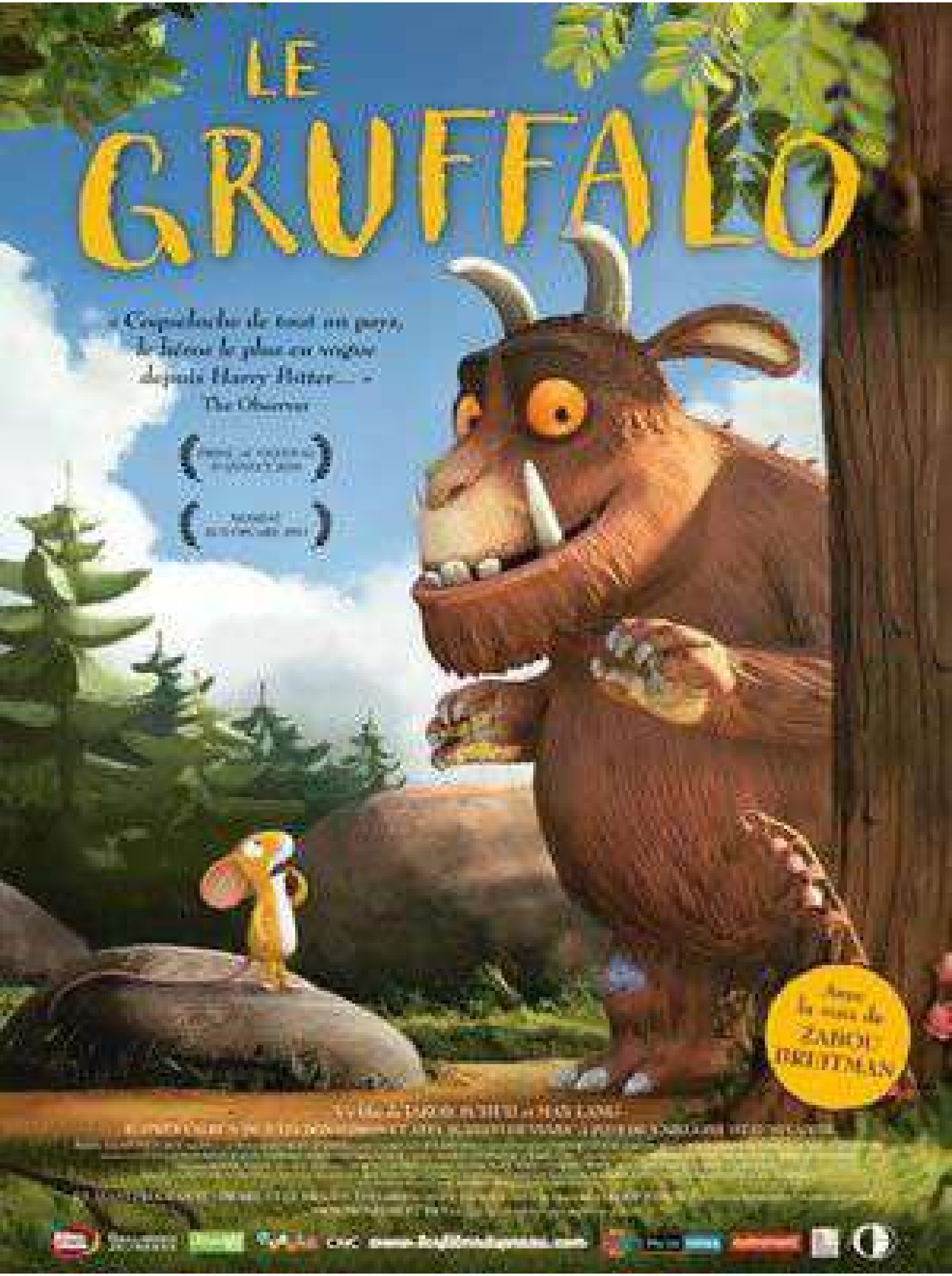
LE
GRUFFALO
« Crépuscule de tout un pays, le livre le plus en vogue depuis Harry Potter... »
The Observer
Avec la voix de
ZABOU BREITMAN